Jornal da Cidade

Classificados

RESIDÊNCIAS VENDEM-SE

Acesse residem.com.br temos várias opções na venda de imóveis. F. 2106-7181 Residem 853113

AX IMÓVEIS
Casa Jd. Cruzeiro Sul 3 dormts excelente localização. F: 14-3313-9810/ 99697-5077. 882102

AX IMÓVEIS
Jardim Brasil, excel resid térrea, ótima localiz, próx das Nações Unidas e Universidades, a.c 200m², a.t 363m², encaixado, 3 domrt s/ 1 suite. Preço de ocasião. F: 14-3313-9810/ 99791-8182. 882094

AX IMÓVEIS
Resid. Jardim Solange, 3 dormt s/ 1 suite, ótimo acabamento, resid nova. F: 14-3313-9810/ 99791-8182. 881820

AX IMÓVEIS
Villaggio I- Venda/ locação, 4 dorm s/ 2 suites c/ arms pisc aq. F: 14-3313-9810/ 99697-5077. 882101

Linda casa nova condo-mínio Tamboré completa em armários, c/ cooktop, forno..etc.Tratar c/ Gisele (14) 98805-6684 882060

Parque União, $130mil, 99712-0038 c.217752 308479

V. Nipônica 3 qtos suíte completa $230 mil F:99612-5075 308490

RESIDÊNCIAS COMPRAM-SE

Residencial ou comercial paga a vista $ 500 mil. Cel.99194-4424 308474

RESIDÊNCIAS PERMUTAM-SE

$850mil -Sal.+5cas.prox Duque, ot. renda. Ac. imóvel (-)$.99808-6397 308486

APARTAMENTOS VENDEM-SE

$240mil Salim Haddad 3dor, 2 wc, arm. embutidos, s/ gar. R Agenor Meira. 14 99683-3105. 308276

$260 Up Club 1d. AE alugado $1.500 sol manhã financ.98112-0099 308449

$330 mil V.Universitária 2d/arms, cozi planejada cond c/lazer. Finacia F:99776-4688 Residem 882092

Apto Edif Belvedere com linda vista da cidade e completo em armários próximo a faculdade USC e Uninove Tratar c/ Gisele (14) 98805-6684 882059

AX IMÓVEIS
Apto 3 dormts s/ 1 suite. 105m². Centro oportunidade. F: 14-3313-9810/ 99697-5077. 882099

AX IMÓVEIS
Apto Res. Campo Limpo c/ arms. Oportunidade!. F: 14-3313-9810/ 99697-5077. 882098

AX IMÓVEIS
Costa Dos Corais- Lindo apartamento, completo em armários e ar, andar alto e varanda gourmet e 2 vgs. F: 14-3313-9810/ 99791-8182. 882097

AX IMÓVEIS
Ed. Portinari- Apto 3 quart s/ 1 suite, comp em armários. Excelente preço. F: 14-3313-9810/ 99791-8182. 882095

AX IMÓVEIS
Thropos 88m², andar alto, 2 suites, lavabo. 2 vgs+ dep. Excelente andar, lazer comp. F: 14-3313-9810/ 99791-8182. 882093

AX IMÓVEIS
Urban Europa- Apto com 70m², 2 quartos s/ 1 suite, 2 vagas, lazer completo. F: 14-3313-9810/ 99791-8182. 882096

Ed. Res. Costa Tropical andar alto, lado sombra, var. gourmet envidraçada, vdo/tco Urban Europa. 99658-0707 308461

Flamboyants - 3dorm.,térreo, $188mil F:99103-0944 308466

Pitangueiras, $375 mil, lindo, 2 dorm/ 1st,ao lado da USP. F:99731-6262 308465

LOCAÇÕES

Acesse residem.com.br temos várias opções na locação de imóveis. F. 2106-7181 Residem 853112

Alugo belíssima casa Vl Dumont. Tratar c/ Gisele (14) 98805-6684 882061

CASAS PARA TEMPORADA

Guarujá alug ót.$ F.99677-3077 Zap 289934

PONTOS COMERCIAIS

Vd estacionam.Altos, $80mil, renda livre por mes $5mil F:99851-5959 308495

SALAS E SALÕES

Al.salão 70m, prox. 13/ Duque.99795-2905 308488

AX IMÓVEIS
Sala Business Office, sol da manhã/ venda. Oportunidade. F: 14-3313-9810/ 99697-5077. 882100

B.Vista,salão $150 mil 99712-0038 c.217.752 308480

Sala 250m² Virgílio Mal-ta 22-04.(14)99133-2290 308504

TERRENOS VENDEM-SE

$75MIL 242M²
Vila São Francisco F.99646-8266 308492

Acesse residem.com.br temos várias opções de terrenos para venda F. 2106-7181 Residem 853114

AX IMÓVEIS
Cidade Jardim- Excelente lote plano, ótima localização dentro do condominio. F: 14-3313-9810/ 99791-8182. 879329

AX IMÓVEIS
Spazio Verde Comendador, terreno 360m², plano, encaixado. Ótimo preço. F: 14-3313-9810/ 99697-5077. 882104

AX IMÓVEIS
Villa de Leon- Excelente lote a venda. F: 14-3313-9810/ 99697-5077. 882103

Chác. Cardoso, lote 2.738m², 33,3mx82,2m. R Corinthians q. 2, a 2q. Av José Vicente Aiello. 98230-5299 308438

Jaraguá 290 mts $90 mil F:99612-5075 308491

Lago Sul $750mil exc. local. 99795-9491 Cr. 97113 882091

Procurando terr. p/ barracão R. Venezuela $210 mil med 542m² F. 99795-9491. 882070

St Edwiges, Al. Ale-xandria Qd 3 - 6x30 - plano, asfalto, murado F. 99712.4778 308255

Villa de Leon I, terr. de esquina, bem localizado, 410 m², quitado, ac. terr. ou casa c/ parte de pg. F: 99712-6599 308412

Vl.Falcão - plano, asfal-to, murado 5,50x25 308254

TERRENOS COMPRAM-SE

Áreas e terrenos em todos bairros e cond. e avalio 99851-5959 308494

Compro terrenos todos os bairros pagto à vista 99712-4778 308256

TERRENOS PERMUTAM-SE

Cond. fechado 450m² $85mil, plano bem localiz. tco p/ imóvel Bauru e região Riv.XIII 99711-5075/ 99714-9406 308434

Creci 30883/J

MARCO PEREIRA
IMÓVEIS

COMPRA E VENDA

(14)99735-3075
(14)3223-1212
(14)99902-1935

Marco Pereira Imóveis
marcopereiraimoveis

www.marcopereiraimoveis.com.br
Rua Azarias Leite, nº 16-68 - Bauru/SP

FAZENDAS, SÍTIOS & CHÁCARAS VENDEM-SE

$160mil chác. 20mil m² casa, pomar, água, luz F. 99794-8730 308502

$400mil chác. c/sobra-do fino acab. 1600m² de área, pomar, estuda troca 99794-8730 308500

$550mil 6alq. pecuária px Bauru 99794-8730 308503

$87mil p/ alq. linda fa-zenda 66 alq pecuária ót topografia sede + 3casas, barracões F.99794-8730 308501

1000m² Bauru-Pedern. $25mil+parc.991241514 308476

1500m² Bauru-Pedern. $35mil+parc.991241514 308477

20mil m² prox.Bauru 180mil 99784-6535 308464

22mil m Rio Verde, parc,ocasião.996350366 308473

Chác. 20milm² px.Aero-porto. $120. 99635-0366 308472

Chácara vale 2 suítes $120 mil c/ escritura F:99612-5075 308489

FAZENDAS, SÍTIOS & CHÁCARAS ALUGAM-SE

99793-7854 Disponível Natal, Réveillon e fds. 307843

Alugo delicioso rancho p/ família em Arealva, beira Rio Tietê p/ Natal e/ou Ano. 99671-1443 308187

VEÍCULOS VENDEM-SE

Corolla sedan XEI 22 bco pérola IPVA 23pg 5 mil km 99721-0025 308418

Etios sedan X, mec, 2018 prata, Fipe F:99772 1616 308470

Fiat Idea 2011, prata, único dono. 99792-0223 308178

Spin LT 15/16 ún dono 30mil km $45mil F.(14) 98150-5382 308420

CONSÓRCIO

Imóvel parcs a partir $370 Veículos parc a partir$372 Motos parc a partir $177 Caminhões parc a partir de 1.488,00 F.(14)99702-8540 882090

EXCURSÕES

Ubatuba 28/12 a 02/01 Beatriz - 99734-8669 308463

DISK-VAN

$ ót. 15lug Van Exec 2020. F.99793-5874 307853

MUNICÍPIO DE AGUDOS
AVISO DE RETIFICAÇÃO DE EDITAL
PREGÃO (ELETRÔNICO) N° 022/2022
EDITAL Nº 143/2022
PROCESSO N° 186/2022
TIPO: MENOR VALOR POR ITEM

O Município de Agudos, Estado de São Paulo- CNPJ (MF) 47.137.444/0001-74 - comunica aos interessados que foram promovidas alterações no edital do Pregão Eletrônico em epigrafe que tem como **objeto: Aquisição de equipamentos/materiais permanentes, conforme emenda parlamentar nº 11331476000/1200-04, destinado a Unidade de Pronto Atendimento UPA, conforme especificações constantes do Anexo I – Termo de Referência.** O edital devidamente **retificado (alterado)** encontra-se no site da Prefeitura Municipal (www.agudos.sp.gov.br), onde poderá ser obtido gratuitamente para consulta e impressão. A sessão de julgamento do pregão, em razão das alterações feitas no edital foi remarcada para o dia **29 de dezembro de 2022 às 09 horas**. O Edital completo encontra-se à disposição através do site www.comprasgovernamentais.gov.br e www.agudos.sp.gov.br e no Setor de Compras e Licitações da Prefeitura Municipal de Agudos/SP, sito à Avenida Sargento Andirás, nº 183 – centro – CEP: 17.120-031
LOCAL DA REALIZAÇÃO DA SESSÃO: DEPARTAMENTO DE TECNOLOGIA DA INFORMAÇÃO, localizado na Rua Sete de Setembro, nº. 580 – Centro – CEP 17.120-007 – Agudos – SP.
ESCLARECIMENTOS E IMPUGNAÇÕES: DEPARTAMENTO DE COMPRAS E LICITAÇÕES, localizado na Avenida Sargento Andirás nº 183 – Centro – CEP 17.120-031 – Agudos – SP – Telefone (0XX14) 3262-0606 – 3262-0608 – E-mail: licitacao@agudos.sp.gov.br.
AGUDOS, QUARTA-FEIRA, 14 DE DEZEMBRO DE 2022. FERNANDO OCTAVIANI, PREFEITO MUNICIPAL.

megaleilões

LEILÃO DE ALIENAÇÃO FIDUCIÁRIA
1º LEILÃO 28/12/2022 ÀS 11H30 - 2º LEILÃO 27/12/2022 ÀS 11H30

FERNANDO JOSE CERELLO G. PEREIRA, leiloeiro oficial inscrito na **JUCESP nº 844**, com escritório à Al. Santos, 787, Jardim Paulista, devidamente autorizado pela Credora Fiduciária **COOPERATIVA DE CRÉDITO, POUPANÇA E INVESTIMENTO DA REGIÃO CENTRO OESTE PAULISTA – SICREDI CENTRO OESTE PAULISTA**, com sede na Avenida Rio Branco, nº 1.153 – Alto Cafezal, Marília/SP, CNPJ/MF sob nº 04.463.602/0001-36, nos termos do Instrumento Particular de Contrato de Limite de Crédito, nos termos da Lei 13.476/2017, com Pacto de Alienação de Fiduciária de Imóvel para Garantia de Obrigações, firmado em 08 de outubro de 2021, no qual figura como Devedora Fiduciante **CIS CONSTRUTORA LTDA.**, levará a **PÚBLICO LEILÃO** de modo **Presencial** (no endereço abaixo) e **On-line** (www.megaleiloes.com.br), nos termos da Lei nº 9.514/97, artigo 27 e parágrafos, **no dia 28/12/2022 às 11:30 horas**, à Alameda Santos, 787, 13º andar, Cj. 132 - Jardim Paulista em São Paulo/SP, em **PRIMEIRO PÚBLICO LEILÃO**, com lance mínimo igual ou superior a **R$ 796.500,00 (setecentos e noventa e seis mil e quinhentos reais)**, os imóveis abaixo descritos, com as propriedades consolidadas em nome da Credora Fiduciária: **1) IMÓVEL DA MATRÍCULA Nº 91.766 DO 1º OFICIAL DE REGISTRO DE IMÓVEIS E ANEXOS DA COMARCA DE BAURU – SP:** Imóvel em Bauru/SP: Apartamento Tipo III, nº 24, com área privativa total de 100,43 m², sendo 87,555 m² correspondente ao apartamento e 12,875m² a vaga de garagem, área de uso comum – 15,749375m², área real total de 116,1793375m², correspondendo ao apartamento uma vaga de garagem, sendo o ditto apartamento localizado no Pavimento Superior do Condomínio Residencial Terra Branca – Bloco III, situado na Rua Paraguai, nº 8-35, Bairro Jardim Terra Branca – Bauru/SP; **2) IMÓVEL DA MATRÍCULA Nº 98.439 DO 1º OFICIAL DE REGISTRO DE IMÓVEIS E ANEXOS DA COMARCA DE BAURU – SP:** Imóvel em Bauru/SP: Casa Residencial com área construída de 119,27m², situada no Bairro Jardim Solange, na Rua José Carlos de Carvalho, nº 5-90 – Bauru/SP e seu respectivo terreno correspondente a parte do Lote I, da Quadra 24, com área de 172,37m². **(i) Ocupados, desocupações por conta do Comprador nos termos do art. 30 da lei 9.514/97; (ii) Regularizações e encargos perante os órgãos competentes, inclusive de eventuais divergências das áreas construídas e do terrenos que vierem a ser apuradas no local, correrão por conta do Comprador.** Caso não haja licitante em primeiro leilão, fica desde já designado o **dia 27/12/2022**, no mesmo horário e local, para realização do **SEGUNDO LEILÃO**, com lance mínimo igual ou superior a **R$ 982.600,20 (novecentos e oitenta e dois mil, seiscentos reais e vinte centavos).** Os interessados em participar do leilão de modo on-line, deverão se cadastrar no site www.megaleiloes.com.br e se habilitar acessando a página deste leilão, clicando na opção **HABILITE-SE**, com antecedência de até 01 (uma) hora, antes do início do leilão presencial, não sendo aceitas habilitações após esse prazo. O envio de lances on-line se dará exclusivamente através do www.megaleiloes.com.br, respeitado o lance inicial e o incremento mínimo estabelecido, em igualdade de condições com os participantes presentes no auditório do leilão de modo presencial, na disputa pelo lote do leilão. A venda será efetuada em caráter "ad corpus" e no estado de conservação em que o imóvel se encontra, e eventual irregularidade ou necessidade de averbação de construção, ampliação ou reforma, será objeto de regularização e os encargos junto aos órgãos competentes por conta do adquirente. O(s) devedor(es) fiduciante(s) será(ão) comunicado(s) na forma do parágrafo 2º-A do art. 27 da lei 9.514/97, incluído pela lei 13.465 de 11/07/2017, das datas, horários e locais da realização dos leilões fiduciários, mediante correspondência dirigida aos endereços constantes do contrato, inclusive ao endereço eletrônico, podendo o(s) fiduciante(s) adquirir sem concorrência de terceiros, o imóvel outrora entregue em garantia, exercendo o seu direito de preferência em 1º ou 2º leilão, pelo valor da dívida, acrescida dos encargos e despesas, conforme estabelecido no parágrafo 2º-B do mesmo artigo, ainda que, outros interessados já tenham efetuado lances, para o respectivo lote do leilão. O arrematante pagará no ato, à vista, o valor total da arrematação e a comissão do leiloeiro, correspondente a 5% sobre o valor de arremate. O edital completo encontra-se disponível no site do leiloeiro www.megaleiloes.com.br o qual o participante declara ter lido e concordado com os seus termos e condições ali estabelecidos. O horário mencionado neste edital, no site do leiloeiro, catálogos ou em qualquer outro veículo de comunicação, consideram o horário oficial de Brasília/DF. As demais condições obedecerão ao que regula o Decreto nº 21.981 de 19 de outubro de 1.932, com as alterações introduzidas pelo Decreto nº 22.427 de 1º de fevereiro de 1.933, que regula a profissão de Leiloeiro Oficial.

Mais Informações: (11) 3149-4600 | www.megaleiloes.com.br

SAAEDOCO

SERVIÇO AUTÔNOMO DE ÁGUA E ESGOTO DE DOIS CÓRREGOS

SETOR DE COMPRAS, LICITAÇÕES, CONTRATOS E CONVÊNIOS
AVISO DE LICITAÇÃO - PREGÃO PRESENCIAL
PROCESSO ADMINISTRATIVO Nº: 44/2022
PREGÃO PRESENCIAL Nº: 20/2022
TIPO: MENOR PREÇO POR LOTE

OBJETO: Registro de Preços para futura e eventual prestação de serviços de manutenção, conservação, reparação e pintura em prédios, paredes, muros, muretas, reservatórios, cercas, alambrados, poços de visita (PV) e calçamentos de responsabilidade da Autarquia SAAECOCO, com os profissionais das áreas de pintura, alvenaria, mediante fornecimento de mão-de-obra e equipamentos necessários para todas as execuções desses serviços, pelo período de 12 (doze) meses, conforme Termo de Referência contendo todas as informações necessárias para a execução dos serviços (ANEXO I), (art. 6º, inciso VIII, b, 40, I, Lei 8.666/93).

DATA PARA ENTREGA DO(S) DOCUMENTO(S) PARA CREDENCIAMENTO, DA DECLARAÇÃO DE QUE A(O) PROPONENTE CUMPRE OS REQUISITOS DE HABILITAÇÃO E DOS ENVELOPES PROPOSTA E DOCUMENTAÇÃO: 29/12/2022 ÀS 08:00 HORAS.

LOCAL DA REALIZAÇÃO DA SESSÃO PÚBLICA DO PREGÃO: Rua João de Oliveira Simões, nº 862, Centro, Dois Córregos/SP - (Sede do SAAEDOCO).

EDITAL NA ÍNTEGRA: À disposição dos interessados na Rua João de Oliveira Simões, nº 862, Centro, Dois Córregos/SP, bem como no site www.doiscorregos.sp.gov.br – PORTAL DA TRANSPARÊNCIA DA PREFEITURA MUNICIPAL DE DOIS CÓRREGOS – aba SAAEDOCO – LICITAÇÕES DO ANO DE 2022ou informações pelo telefone (14) 3652-9494, das 08:00h às 11:00h e das 13:00h até as 15:00h, em dias de expediente ou pelo e-mail: saaedoco@conectcor.com.br//juridicosaae@hotmail.com

FERNANDO CARLOS MASHORCA
Superintendente

LEILÃO DE ALIENAÇÃO FIDUCIÁRIA
Presencial e Online
1º Leilão: 27/12/2022 às 10h30 | 2º Leilão: 03/01/2023 às 10h30

Prestador de Serviço Autorizado Itaú zuk

DORA PLAT, leiloeira oficial, inscrita na JUCESP nº 744, com escritório Av. Angélica nº 1.996, 6º andar, Higienópolis – 01228-200 – São Paulo/SP, devidamente autorizada pelo Credor Fiduciário ***ITAÚ UNIBANCO S/A***, inscrito no CNPJ sob nº 60.701.190/0001-04, com sede na Praça Alfredo Egydio de Souza Aranha, nº100, Torre Olavo Setúbal, na Cidade de São Paulo/SP, nos termos do Instrumento Particular nº 10141400706, firmado em 30/05/2018, no qual figura como Fiduciante ***DIEGO GARCIA VIEIRA,*** brasileiro, solteiro, maior, técnico em enfermagem, portador do RG nº 348625960-SP, inscrito no CPF/MF nº 294.859.768-44 , residente em Bauru/SP, levará a **PÚBLICO LEILÃO** de modo **Presencial e On-line**, nos termos da Lei nº 9.514/97, artigo 27 e parágrafos, no **dia 27/12/2022, às 10:30 horas,** à Av. Angélica nº 1.996, 6º andar, Higienópolis – 01228-200 – São Paulo/SP, em **PRIMEIRO PÚBLICO LEILÃO,** com lance mínimo igual ou superior a **R$ 464.861,13 (quatrocentos e sessenta e quatro mil, oitocentos e sessenta e um reais e treze centavos)**, o imóvel abaixo descrito, com a propriedade consolidada em nome do credor Fiduciário, constituído pelo **Prédio Residencial** sob nº 1-125 da Rua 17, com 40,41 m² de área construída, e seu respectivo terreno correspondente ao lote nº 27 da quadra 10, do loteamento denominado Núcleo Habitacional José Regino, na cidade de Bauru - SP, com a área de 200,00 m², medindo 10,00 metros de frente e de fundos, por 20,00 metros de cada lado, da frente aos fundos, e confrontando na frente com a referida Rua 17; no lado direito de quem da via pública olha para o imóvel com o lote 26; do lado esquerdo com o lote 28; e nos fundos com o lote 18. **AV.02 -** Para constar que a Rua 17 teve sua denominação alterada para Rua João Constante Carrara. **AV.08 -** Para constar que sobre o imóvel objeto desta matrícula foi efetuada uma ampliação com a área de 81,91m², passando o prédio a totalizar 122,32m² de área construída. **Imóvel objeto da matrícula nº 127.597 do 2° Oficial de Registro de Imóveis de Bauru/SP. Observação**: Imóvel Ocupado. Desocupação por conta do adquirente, nos termos do art. 30 da lei 9.514/97. Caso não haja licitante em primeiro leilão, fica desde já designado o dia **03/01/2023,** no mesmo horário e local, para realização do **SEGUNDO PÚBLICO LEILÃO**, com lance mínimo igual ou superior a **R$ 232.430,57 (duzentos e trinta e dois mil, quatrocentos e trinta reais e cinquenta e sete centavos).** Todos os horários estipulados neste edital, no *site* do leiloeiro **www.portalzuk.com.br** em catálogos ou em qualquer outro veículo de comunicação consideram o horário oficial de Brasília-DF. O(s) devedor(es) fiduciante(s) será(ão) comunicado(s) na forma do parágrafo 2º-A do art. 27 da lei 9.514/97, incluído pela lei 13.465 de 11/07/2017, das datas, horários e locais da realização dos leilões fiduciários, mediante correspondência dirigida aos endereços constantes do contrato, inclusive ao endereço eletrônico ou por edital, se aplicável, podendo o(s) fiduciante(s) adquirir sem concorrência de terceiros, o imóvel outrora entregue em garantia, exercendo o seu direito de preferência em 1º ou 2º leilão, pelo valor da dívida, acrescida dos encargos e despesas, conforme estabelecido no parágrafo 2º-B do mesmo artigo, ainda que, outros interessados já tenham efetuado lances, para o respectivo lote do leilão. O envio de lances on-line se dará exclusivamente através do site **www.portalzuk.com.br**, respeitado o lance mínimo e o incremento mínimo estabelecido, em igualdade de condições com os participantes presentes no auditório do leilão de modo presencial, na disputa pelo lote do leilão, com exceção do devedor fiduciante, que poderá adquirir o imóvel preferencialmente em 1º e 2º leilão, caso não ocorra o arremate no primeiro, na forma do parágrafo 2º-B, do artigo 27 da lei 9.514/97, incluído pela lei 13.465 de 11/07/17, devendo apresentar manifestação formal do interesse no exercício do direito de preferência, antes da arrematação do respectivo imóvel, que pode ocorrer durante a realização do 1º /ou 2º leilão, com firma reconhecida, juntamente com documentos de identificação, inclusive do representante legal, quando se tratar de pessoa jurídica. A venda será efetuada em caráter "ad corpus" e no estado de conservação em que se encontra. O proponente vencedor por meio de lance on-line ou presencial terá prazo de 24 horas depois de comunicado expressamente pelo leiloeiro acerca da efetiva arrematação do imóvel, condicionada ao não exercício do direito de preferência pelo devedor fiduciante, para efetuar o pagamento, por meio de transferência bancária, da totalidade do preço e da comissão do leiloeiro, conforme edital. **A transferência bancária deverá ser realizada por meio de conta bancária de titularidade do arrematante ou do devedor fiduciante, mantida em instituição financeira autorizada pelo BCB - Banco Central do Brasil**. No caso do não cumprimento da obrigação assumida de pagamento da totalidade do preço e da comissão do leiloeiro, no prazo estabelecido, a critério do **VENDEDOR**, o segundo maior lance será considerado o vencedor, condicionado ao não exercício do direito de preferência pelo devedor fiduciante. Caso haja arrematante quer em primeiro ou segundo leilão a escritura de venda e compra será lavrada nos termos da Cláusula 3.10. Correrão por conta do arrematante, todas as despesas relativas à transferência do imóvel arrematado, tais como, taxas, alvarás, certidões, ITBI - Imposto de transmissão de bens imóveis, escritura, emolumentos cartorários, registros, etc. As demais condições obedecerão ao que regula o Decreto nº 21.981 de 19 de outubro de 1.932, com as alterações introduzidas pelo Decreto nº 22.427 de 1º de fevereiro de 1.933, que regula a profissão de Leiloeiro Oficial.
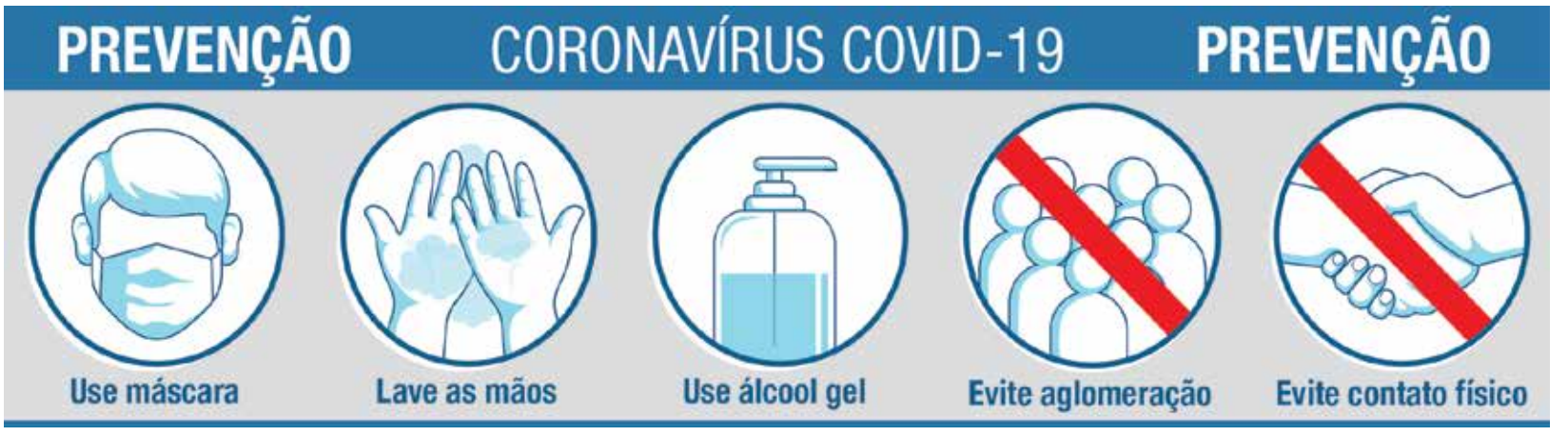
MAIS INFORMAÇÕES: 3003.0677 | PORTALZUK.com.br