



# PREFEITURA DO MUNICÍPIO DE AGUDOS

## RELATÓRIO DE VISITA TÉCNICA – TERCEIRO SETOR.

### Associação de Pais e Amigos dos Excepcionais de Agudos

**OBJETIVO:** Orientações sobre formalização, prestação de contas e monitoramento do desenvolvimento do objeto pactuado em Plano de Trabalho – metas programadas e metas executadas.

#### PARCERIAS:

- Termo de Convênio nº. 01.2025 – Federal SUS
- Termo de Convênio nº. 02.2025 – Neuropediatria (janeiro a março)
- Termo de Convênio nº 07.2025 – Neuropediatria (maio a dezembro)
- Termo de Convênio nº 05.2025 – Impositiva Saúde

Objeto: Integrar a Associação ao Sistema Único de Saúde – SUS e definir a sua inserção na rede municipal hierarquizada de ações e serviços de saúde consistentes na prestação de serviços médicos e ambulatoriais de média complexidade, visando a garantia da atenção integral à saúde da pessoa com deficiência em Agudos.

- Termo de Fomento nº 01.2025 – CMDCA

Objeto: Cofinanciar o projeto CMDCA: “Terapia Alimentar”.

- Termo de Fomento nº 06.2025 – CMAS
- Termo de Fomento nº 13.2025 – Recurso Estadual
- Termo de Fomento nº 17.2025 – Recurso Federal
- Termo de Fomento nº 27.2025 – Recurso Federal - Saldo Remanescente
- Termo de Fomento nº 30.2025 – Impositiva Social

# PREFEITURA DO MUNICÍPIO DE AGUDOS



Objeto: Cofinanciar o Serviço de Proteção Social Especial de Média Complexidade para pessoas com deficiência e suas famílias.

## - Termo de Fomento nº 29.2025 – Estimulação Precoce

Objeto: Cofinanciar o Programa de Estimulação Precoce (EP) à 30 (trinta) crianças de 3 a 6 anos, com diagnóstico de deficiência e sem diagnóstico, mas notório Atraso no Atendimento Neuropsicomotor (ADNPM), encaminhados pelas creches e escolas de educação infantil do Município.

### **PARTICIPANTES:**

**Representantes da PMA:** Roseli Ferreira Pereira – Coordenadora Terceiro Setor; Victória Maria Nakaya Onorato Simões – Assistente Social; Cristiane Caldieri – Supervisora de Educação Especial; Ana Beatriz Passos de Souza – Estagiária ADM e Cristiane Caldieri – Supervisora de Educação Especial.

**Representantes da APAE:** Adriana Fortes Del – Coordenadora; Roselene Losnak – Coordenadora de Educação Especial; Lucas Marcelino Gonçalves – Assistente Financeiro.

### **DESENVOLVIMENTO:**

Data da visita: 10 de junho de 2025.

A Associação de Pais e Amigos dos Excepcionais de Agudos, fica situado na Avenida Monsenhor José Maria da Silva Paes, 225 – Jardim Cruzeiro – Agudos/SP, devidamente inscrita no CNPJ sob nº 46.143.806/0001-30.

A visita foi iniciada pela sala da diretoria com a discussão sobre os seguintes tópicos:



# PREFEITURA DO MUNICÍPIO DE AGUDOS

**Prestação de Contas:** a) Importância da tempestividade de entrega; b) prestação dos recursos financeiros pelo regime de caixa (janeiro a dezembro); c) utilização de verbas públicas dentro do exercício financeiro; d) devolução dos recursos públicos não utilizados; e) conceito de despesas impróprias; f) utilização adequada da conta bancária específica – conta específica para cada parceria e; g) devolução de tarifas bancárias dentro do exercício financeiro.

**Formalização:** a) termos aditivos e suas implicações; b) alteração de plano de trabalho (apostilamento); c) termo de voluntariado e; d) contratos de prestação de serviço.

**Execução do objeto:** Atividades desenvolvidas, metas programadas e executadas; público alvo; inserção do serviço, equipe técnica.

## **EXECUÇÃO POR PARCERIA FORMALIZADA – Política de Saúde:**

- **TERMO DE CONVÊNIO Nº. 01.2025 – FEDERAL SUS**
- **TERMO DE CONVÊNIO Nº. 02.2025 – NEUROPEDIATRIA (JANEIRO A MARÇO)**
- **TERMO DE CONVÊNIO Nº 07.2025 – NEUROPEDIATRIA (MAIO A DEZEMBRO)**
- **TERMO DE CONVÊNIO Nº 05.2025 – IMPOSITIVA SAÚDE**

No plano de trabalho foi pactuado meta de atendimento em 100 (cem) pacientes, sendo o público-alvo pessoas com deficiência de qualquer idade, atualmente constam 129 (cento e vinte e nove) pacientes em acompanhamento: 110 (cento dez) exclusivos da saúde; 04 (quatro) saúde e assistência social e 15 (quinze) saúde e educação.

A demanda é encaminhada pela Secretaria de Saúde, Poder Judiciário, Ministério Público e também, ocorre atendimento de demandas espontâneas.

A equipe técnica de referência é composta por: 03 Psicólogas (12h - 20h – 30h); Fisioterapeuta (30h); 02 Fonoaudiólogas (30h – 18h); Assistente Social (30h); Educador Físico; Pedagoga; Neurologista (atendimento bimestral – 12 agendamentos); Ortopedista (atendimento bimestral – 12 agendamentos); Psiquiatra (atendimento bimestral – 12 agendamentos) e Neuropediatra (consultas semanais – 10 consultas).



# PREFEITURA DO MUNICÍPIO DE AGUDOS

O trabalho desenvolvido pela Organização da Sociedade Civil na área da saúde consiste em atendimentos ambulatoriais de média complexidade nas seguintes especialidades: Psicologia, Fisioterapia, Fonoaudiologia, Assistência Social, Educação Física, Pedagogia, bem como atendimentos médicos especializados (Neurologia, Ortopedia, Psiquiatria e Neuropediatria).

Os profissionais são responsáveis pela abertura e evolução dos Projetos Terapêutico Singular (PTS).

## **EXECUÇÃO POR PARCERIA FORMALIZADA - Política de Assistência Social:**

- **TERMO DE FOMENTO Nº 06.2025 – CMAS**
- **TERMO DE FOMENTO Nº 13.2025 – RECURSO ESTADUAL**
- **TERMO DE FOMENTO Nº 17.2025 – RECURSO FEDERAL**
- **TERMO DE FOMENTO Nº 27.2025 – RECURSO FEDERAL - SALDO REMANESCENTE**
- **TERMO DE FOMENTO Nº 30.2025 – IMPOSITIVA SOCIAL**

No plano de trabalho foi pactuado meta de atendimento em 50 (cinquenta) usuário, sendo o público-alvo pessoas com deficiência e suas famílias, atualmente consta o atendimento de 49 (quarenta e nove) usuários.

A demanda é encaminhada pelo CREAS – Centro de Referência Especializada em Assistência Social, Serviços Socioassistenciais, Poder Judiciário e também, ocorre atendimento de demandas espontâneas.

A equipe técnica de referência é composta por: Coordenador profissional SUAS (30h); Assistente Social (30h); 04 Educadoras Sociais (25h – 8h); Psicóloga (30h); Advogado (Convênio com OAB – atendimento sob demanda); e Cuidadora Social (40h).

As atividades semanais propostas ocorrem conforme programação estruturada, sendo: Reuniões de equipe e estudos de prontuários, além de reuniões técnicas quinzenais e visitas



# PREFEITURA DO MUNICÍPIO DE AGUDOS



domiciliares conforme necessidade; atividade física - Educadora Social (4x), Oficina de inclusão digital e oficina de artesanato - Educadora Social (3x); jogos cognitivos e roda de conversa - Educadora Social e Psicóloga (2x); atividades externas com o objetivo de conhecer equipamentos sociais disponíveis no Município - Educador Social e Psicóloga (2x), Oficina de teatro e cinema – Educadora Social (1x); oficina de empreendedorismo - Psicóloga (1x) e roda de música - Educadoras Sociais, Psicóloga e Motorista (1x).

Ainda, a Organização oferece, diariamente, café da manhã, almoço e lanche da tarde orientado pela cuidadora social e educadora social.

## **EXECUÇÃO POR PARCERIA FORMALIZADA – Política da Educação.**

### **- Termo de Fomento nº 29.2025 – Estimulação Precoce**

No plano de trabalho foi pactuado meta de atendimento em 30 (trinta) crianças, sendo o público-alvo crianças de 03 a 06 anos com ou sem diagnóstico de deficiência, mas notório atraso no Desenvolvimento Neuropsicomotor devidamente matriculadas em creches e escolas de educação infantil do Município, atualmente consta o atendimento de 29 (vinte e nove) crianças.

A demanda é encaminhada pela Secretária de Educação, Conselho Tutelar e Itinerantes nas Escolas de Educação Infantil.

A equipe técnica de referência é composta por: Coordenadora de Educação Especial (25h); 02 Pedagogas (25h); Nutricionista (20h); Auxiliar de Pedagogia (40h); e Psicóloga (30h).

A equipe técnica multidisciplinar realiza visitas técnicas nas escolas municipais, reuniões de equipe e atendimento familiar conforme necessidade identificada. As atividades supramencionadas são desenvolvidas preferencialmente nas segundas-feiras.

No que tange ao atendimento com as crianças, são voltados para o estímulo e desenvolvimento das funções motoras; cognitivas e sociais.

# PREFEITURA DO MUNICÍPIO DE AGUDOS



## CONCLUSÃO:

Tendo em vista que, a OSC visitada possui finalidade estatutária lícita e compatível com os objetos pactuados e se encontra em regular funcionamento desenvolvendo as atividades pactuadas em Plano de Trabalho, consideramos a visita como satisfatória, não constando nada que desabone a Associação fomentada.

Assim sendo, damos por encerrada a visita, com a devida ciência a Associação parceira do teor deste relatório para as manifestações que entender pertinentes.

Agudos/SP, 16 de junho de 2025.

## Terceiro Setor:

Roseli Ferreira Pereira

Coordenadora – Terceiro Setor

Matrícula nº: 4744

Ana Beatriz Passos de Souza

Estagiária - ADM

Matrícula nº: 100049

## Ciência e homologação:

Paula Rachel Ghirotti Garcia

Secretária de Assistência Social e Cidadania

Gina Sanches

Secretária de Educação e Cultura

Altair Francisco da Silva

Secretário de Saúde

José Marcos Rossi

Presidente da APAE





























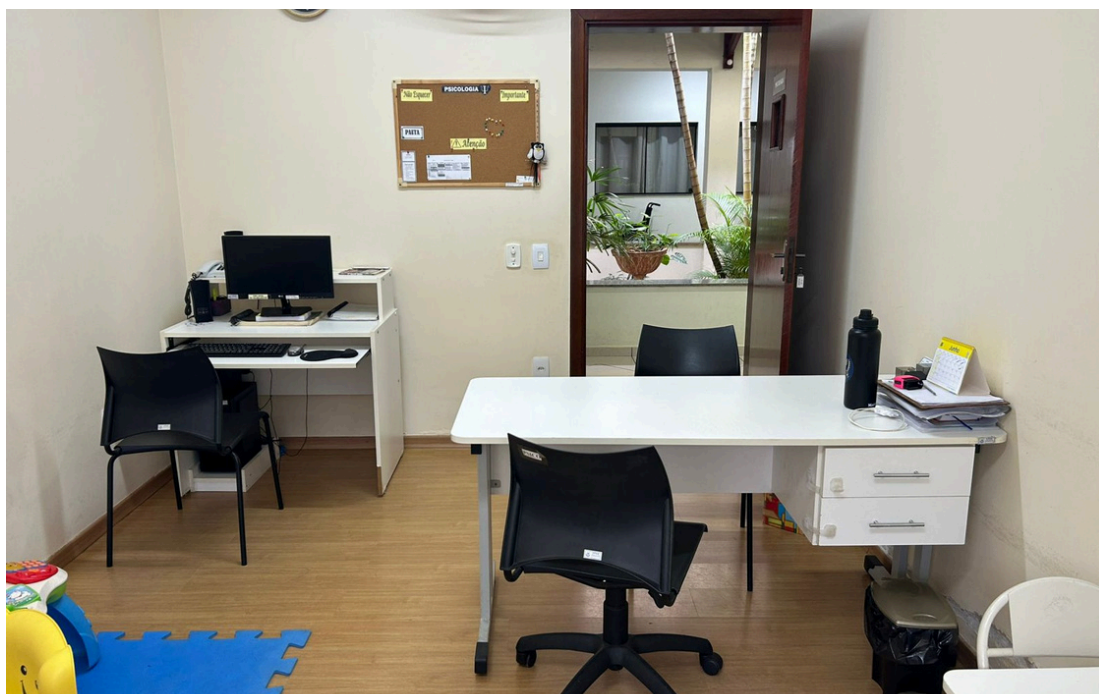
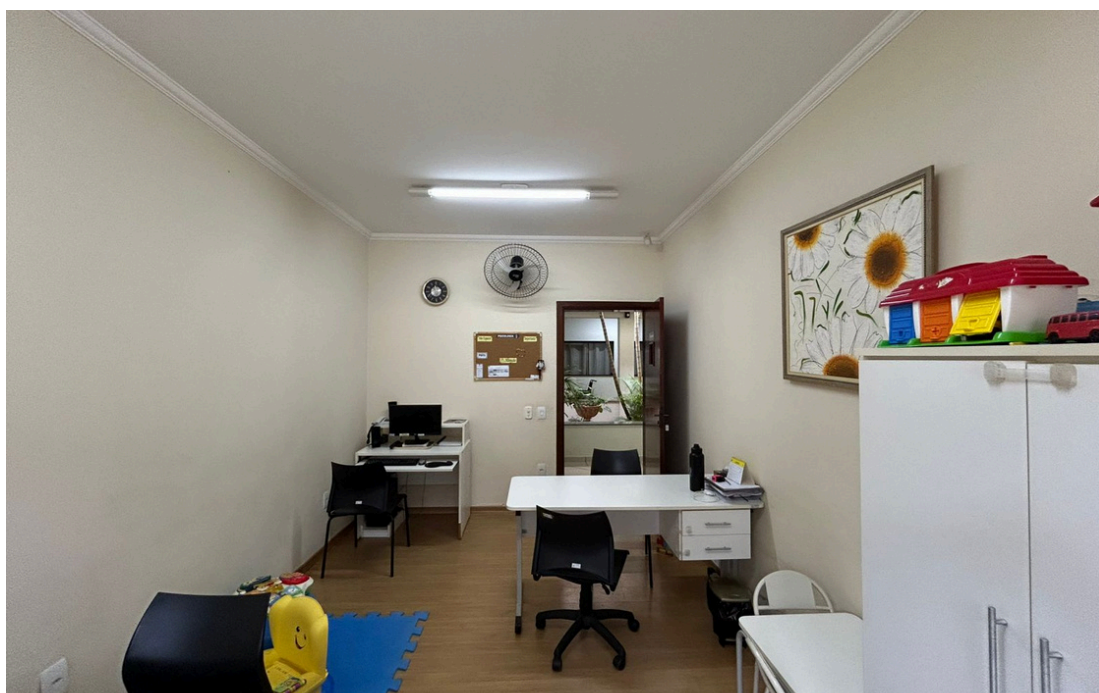







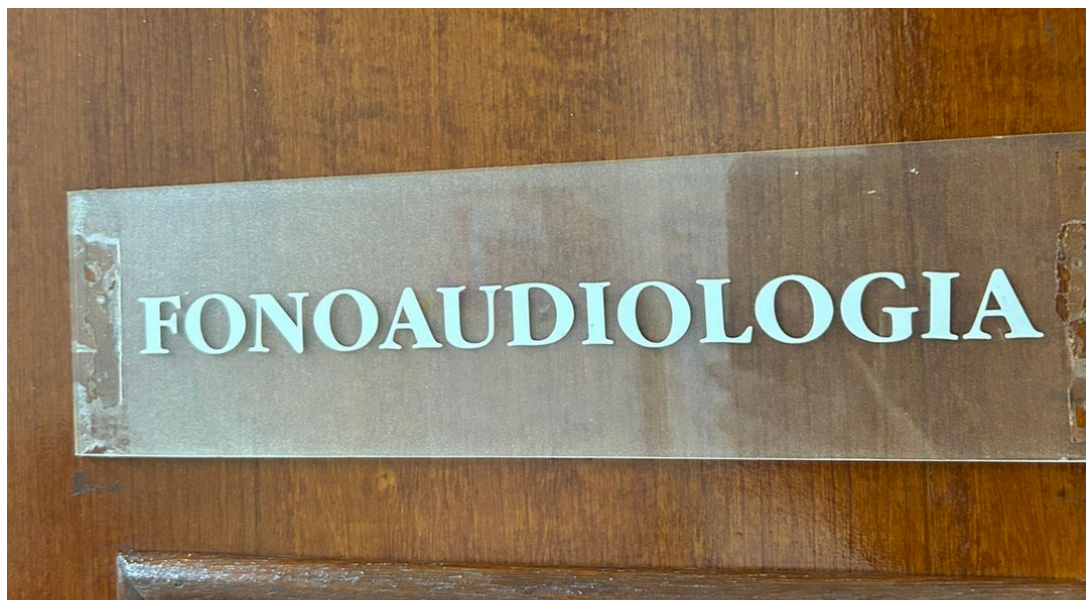



# NUTRIÇÃO



Assinado por 3 pessoas: ANA BEATRIZ PASSOS DE SOUZA, PAULA RACHEL GHIROTTI GARCIA e ROSELI FERREIRA PEREIRA  
Para verificar a validade das assinaturas, acesse <https://agudos.1doc.com.br/verificacao/13FB-71E0-4401-3606> e informe o código 01-3606









Assinado por 3 pessoas: ANA BEATRIZ PASSOS DE SOUZA, PAULA RACHEL GHIROTTI GARCIA e ROSELI FERREIRA PEREIRA  
Para verificar a validade das assinaturas, acesse <https://agudos.1doc.com.br/verificacao/13FB-71E0-4401-36C6> e informe o código 13FB-71E0-4401-36C6



# INTEGRAÇÃO SENSORIAL





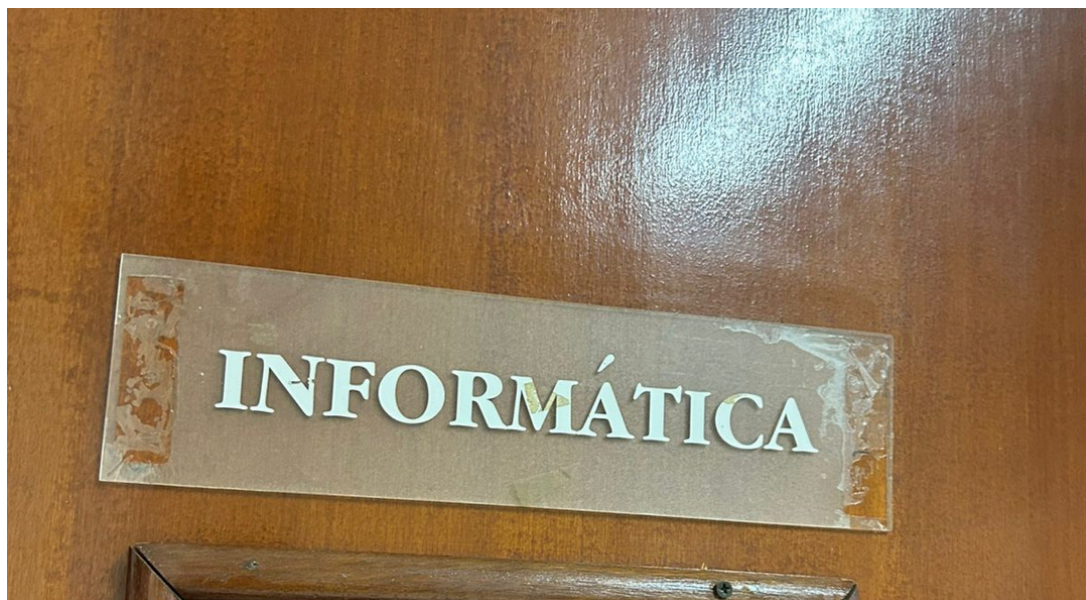











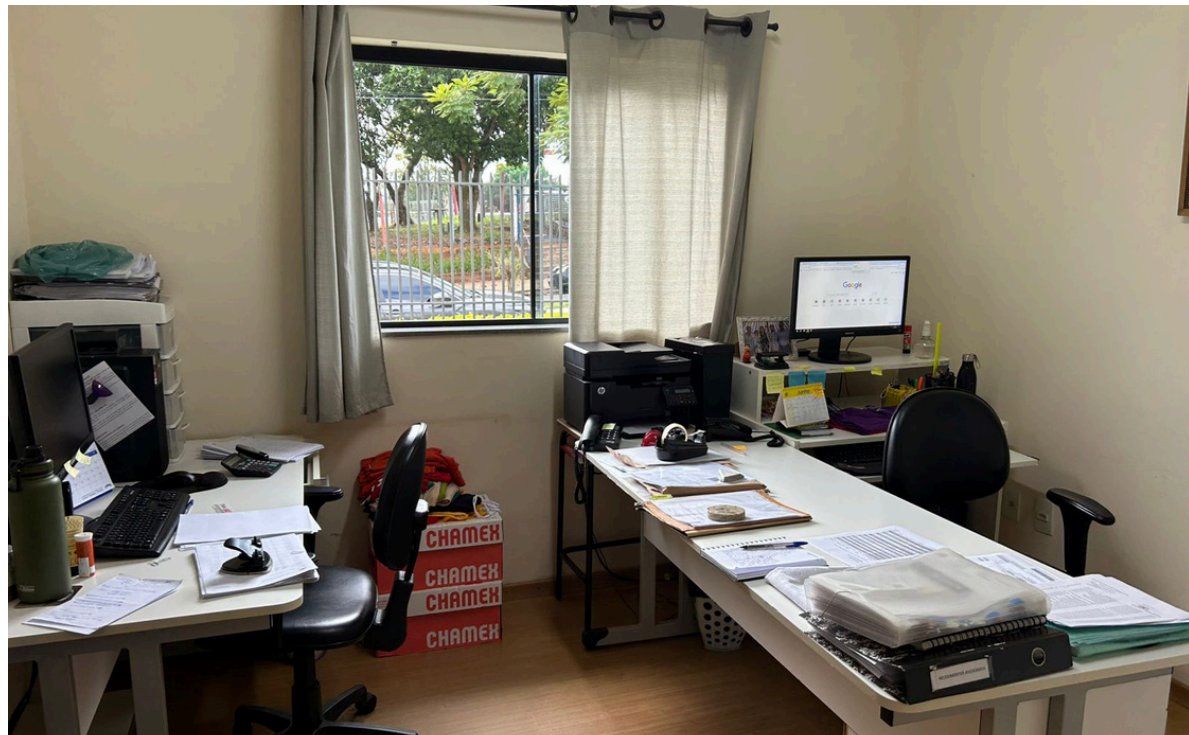











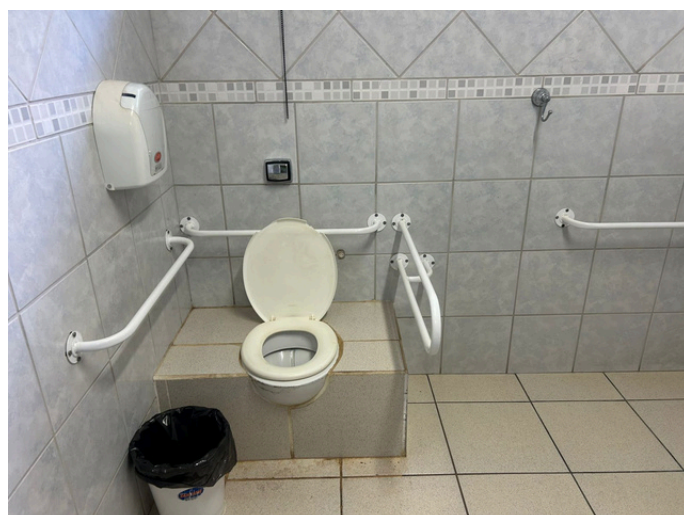









## VERIFICAÇÃO DAS ASSINATURAS



Código para verificação: 13FB-71E0-4401-36C6

Este documento foi assinado digitalmente pelos seguintes signatários nas datas indicadas:



ANA BEATRIZ PASSOS DE SOUZA (CPF 446.XXX.XXX-47) em 17/06/2025 12:35:54 GMT-03:00

Papel: Parte

Emitido por: Sub-Autoridade Certificadora 1Doc (Assinatura 1Doc)



PAULA RACHEL GHIROTTI GARCIA (CPF 258.XXX.XXX-32) em 17/06/2025 14:52:27 GMT-03:00

Papel: Parte

Emitido por: Sub-Autoridade Certificadora 1Doc (Assinatura 1Doc)



ROSELI FERREIRA PEREIRA (CPF 296.XXX.XXX-09) em 17/06/2025 14:59:17 GMT-03:00

Papel: Parte

Emitido por: Sub-Autoridade Certificadora 1Doc (Assinatura 1Doc)

Para verificar a validade das assinaturas, acesse a Central de Verificação por meio do link:

<https://agudos.1doc.com.br/verificacao/13FB-71E0-4401-36C6>



## VERIFICAÇÃO DAS ASSINATURAS



Código para verificação: 7FE1-5F7D-2993-609F

Este documento foi assinado digitalmente pelos seguintes signatários nas datas indicadas:



JOSE MARCOS DE ROSSI (CPF 063.XXX.XXX-82) em 24/06/2025 08:30:33 GMT-03:00

Papel: Parte

Emitido por: Sub-Autoridade Certificadora 1Doc (Assinatura 1Doc)

Para verificar a validade das assinaturas, acesse a Central de Verificação por meio do link:

<https://agudos.1doc.com.br/verificacao/7FE1-5F7D-2993-609F>