



PREFEITURA DO MUNICÍPIO DE AGUDOS

RELATÓRIO DE VISITA TÉCNICA – TERCEIRO SETOR.

OBJETIVO: Orientações sobre formalização, prestação de contas e monitoramento do desenvolvimento do objeto pactuado em Plano de Trabalho – metas programadas e metas executadas.

PARCERIAS:

- Termo de Fomento nº. 11.2025 – Partilha CMAS
- Termo de Fomento nº. 16.2025 – Recurso Estadual
- Termo de Fomento nº 33.2025 - Emenda Impositiva

OBJETO:

Serviço de Convivência e Fortalecimento de Vínculos para Adultos de 30 a 59 anos da Proteção Social Básica.

PARTICIPANTES:

Representantes da PMA: Roseli Ferreira Pereira – Coordenadora Terceiro Setor; Ana Beatriz Passos de Souza – Estagiária ADM.

Representantes da SAPSA: Ana Lucia Defensor Jardim - Assistente Social; Vivian Napoleone Souza Monquelato – Assistente Administrativo.

DESENVOLVIMENTO:

Data da visita: 22 de maio de 2025.

A Associação Amigos de Santo Antônio - SAPSA, fica situado na Avenida Joaquim Ferreira Souto, devidamente inscrita no CNPJ sob nº. 44.449.569/0001-04.

PREFEITURA DO MUNICÍPIO DE AGUDOS



A visita foi iniciada pela sala de assistência social com a discussão sobre os seguintes tópicos:

Prestação de Contas: a) Importância da tempestividade de entrega; b) prestação dos recursos financeiros pelo regime de caixa (janeiro a dezembro); c) utilização de verbas públicas dentro do exercício financeiro; d) devolução dos recursos públicos não utilizados; e) conceito de despesas impróprias; f) utilização adequada da conta bancária específica – conta específica para cada parceria e; g) devolução de tarifas bancárias dentro do exercício financeiro.

Formalização: a) termos aditivos e suas implicações; b) alteração de plano de trabalho (apostilamento); c) termo de voluntariado e; d) contratos de prestação de serviço.

Execução do objeto: Atividades desenvolvidas, metas programadas e executadas; público alvo; inserção do serviço, equipe técnica.

No plano de trabalho foram pactuados meta de atendimento anual em 50 (cinquenta) usuários, sendo o público-alvo adultos de 30 (trinta) a 59 (cinquenta e nove) anos em vulnerabilidade social e/ou emocional.

A demanda é encaminhada pelo CRAS – Centro de Referência em Assistência Social; CREAS – Centro de Referência Especializada em Assistência Social e também, ocorre atendimento de demandas espontâneas.

A equipe técnica de referência é composta por: Assistente Social (20h); Psicóloga (20h); Educadora Social (30h); Assistente Administrativa (35h) e oficineiras (em média 2h).

As atividades desenvolvidas semanalmente são: oficinas de Pintura (7x); oficina culinária (1x); oficina de bordados (2x); oficina de horta (2x); oficina de macramê (1x); oficina de crochê e bico (1x); oficina de crochê em barbante (1x).

As oficinas são acompanhadas pelas técnicas (assistente social e/ou psicóloga) e pela Educadora social. Durante as oficinas a equipe técnica direcionam o diálogo para temas de relevantes e identificam as necessidades individuais de cada usuário.

E no mais, quinzenalmente é desenvolvido o grupo denominado: “JUNTOS SOMOS MAIS FORTES” ocasião para o desenvolvimento de atividade grupal geral – participação em média entre 25 a 30 usuários. O planejamento é tornar esse grupo semanal.

PREFEITURA DO MUNICÍPIO DE AGUDOS



Em acordo com a assistente social Ana, durante a semana todos os usuários cadastrados no serviço tipificado participam de pelos menos em 1 (uma) das oficinas ofertadas.

CONCLUSÃO:

Tendo em vista que, a OSC visitada possui finalidade estatutária lícita e compatível com o objeto pactuado e se encontra em regular funcionamento desenvolvendo o Serviço Nacionalmente Tipificado, consideramos a visita como satisfatória, não constando nada que desabone a Associação fomentada.

Assim sendo, damos por encerrada a visita, com a devida ciência a Associação parceira do teor deste relatório para as manifestações que entender pertinentes.

Agudos/SP, 22 de maio de 2025.

Terceiro Setor:

Roseli Ferreira Pereira
Coordenadora – Terceiro Setor
Matrícula nº: 4744

Ana Beatriz Passos de Souza
Estagiária - ADM
Matrícula nº: 100049

Ciência e homologação:

Paula Rachel Ghirotti Garcia
Secretária de Assistência Social e Cidadania

Dirceu Bombonatti
Presidente da SAPSA



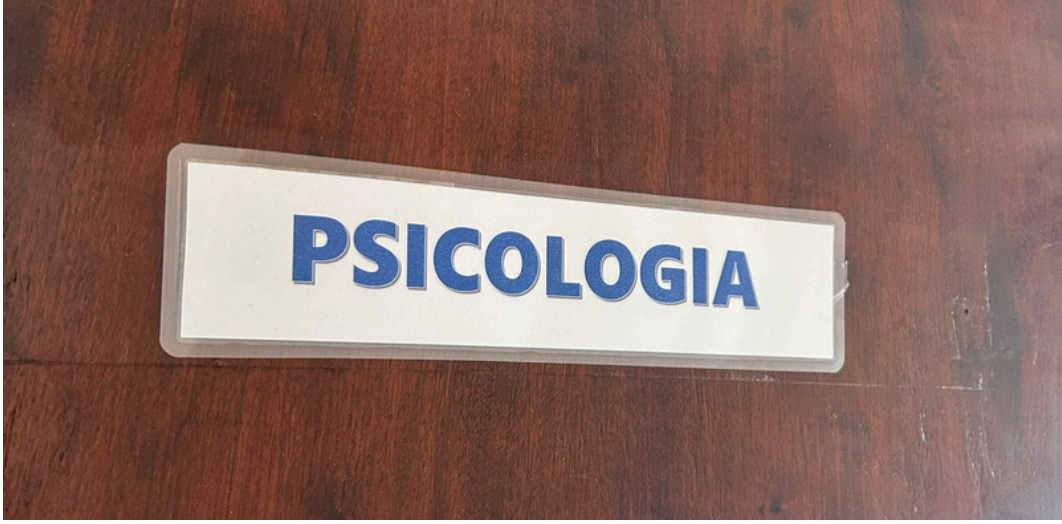

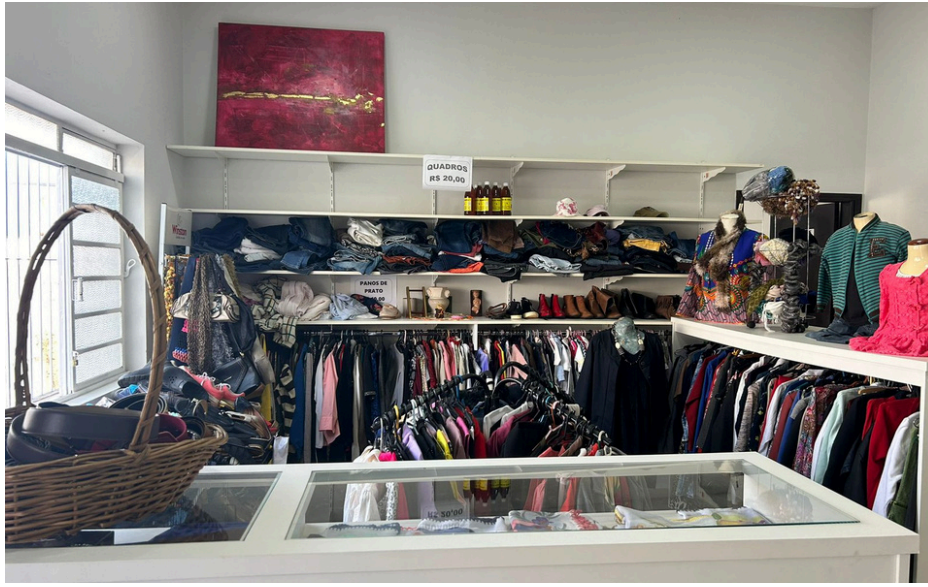

Assinado por 3 pessoas: CRISTIANE BENEDETTI PEREIRA, ANA BEATRIZ PASSOS DE SOUZA e PAULA RACHEL GHIROTTI GARCIA
Para verificar a validade das assinaturas, acesse <https://agudos.1doc.com.br/verificacao/21199-9055-5206-9639> e informe o código 3033A-1309A-E21C65E3E3B3





Assinado por 3 pessoas: DRUSSELLI BERNARDINI PEREIRA, ANA BEATRIZ PASSOS DE SOUZA e PAULA RACHEL GHIROTTI GARCIA
Para verificar a validade das assinaturas, acesse <https://agudos.1doc.com.br/verificacao/3EB9-006E-B206-96339> e informe o código 3088A-1309A-E21C6E8E8B9





VERIFICAÇÃO DAS ASSINATURAS



Código para verificação: 30B8-D93A-E276-B68B

Este documento foi assinado digitalmente pelos seguintes signatários nas datas indicadas:

- ✓ ROSELI FERREIRA PEREIRA (CPF 296.XXX.XXX-09) em 22/05/2025 15:42:31 GMT-03:00
Papel: Parte
Emitido por: Sub-Autoridade Certificadora 1Doc (Assinatura 1Doc)

- ✓ ANA BEATRIZ PASSOS DE SOUZA (CPF 446.XXX.XXX-47) em 23/05/2025 08:30:11 GMT-03:00
Papel: Parte
Emitido por: Sub-Autoridade Certificadora 1Doc (Assinatura 1Doc)

- ✓ PAULA RACHEL GHIROTTI GARCIA (CPF 258.XXX.XXX-32) em 26/05/2025 09:17:29 GMT-03:00
Papel: Parte
Emitido por: Sub-Autoridade Certificadora 1Doc (Assinatura 1Doc)

Para verificar a validade das assinaturas, acesse a Central de Verificação por meio do link:

<https://agudos.1doc.com.br/verificacao/30B8-D93A-E276-B68B>





VERIFICAÇÃO DAS ASSINATURAS



Código para verificação: 4E8A-30FE-B4C6-9EB9

Este documento foi assinado digitalmente pelos seguintes signatários nas datas indicadas:

- ✓ DIRCEU BOMBONATTI (CPF 466.XXX.XXX-34) em 26/05/2025 10:34:36 GMT-03:00
Papel: Parte
Emitido por: Sub-Autoridade Certificadora 1Doc (Assinatura 1Doc)

Para verificar a validade das assinaturas, acesse a Central de Verificação por meio do link:

<https://agudos.1doc.com.br/verificacao/4E8A-30FE-B4C6-9EB9>